

COLOCACIÓN DE PANELES

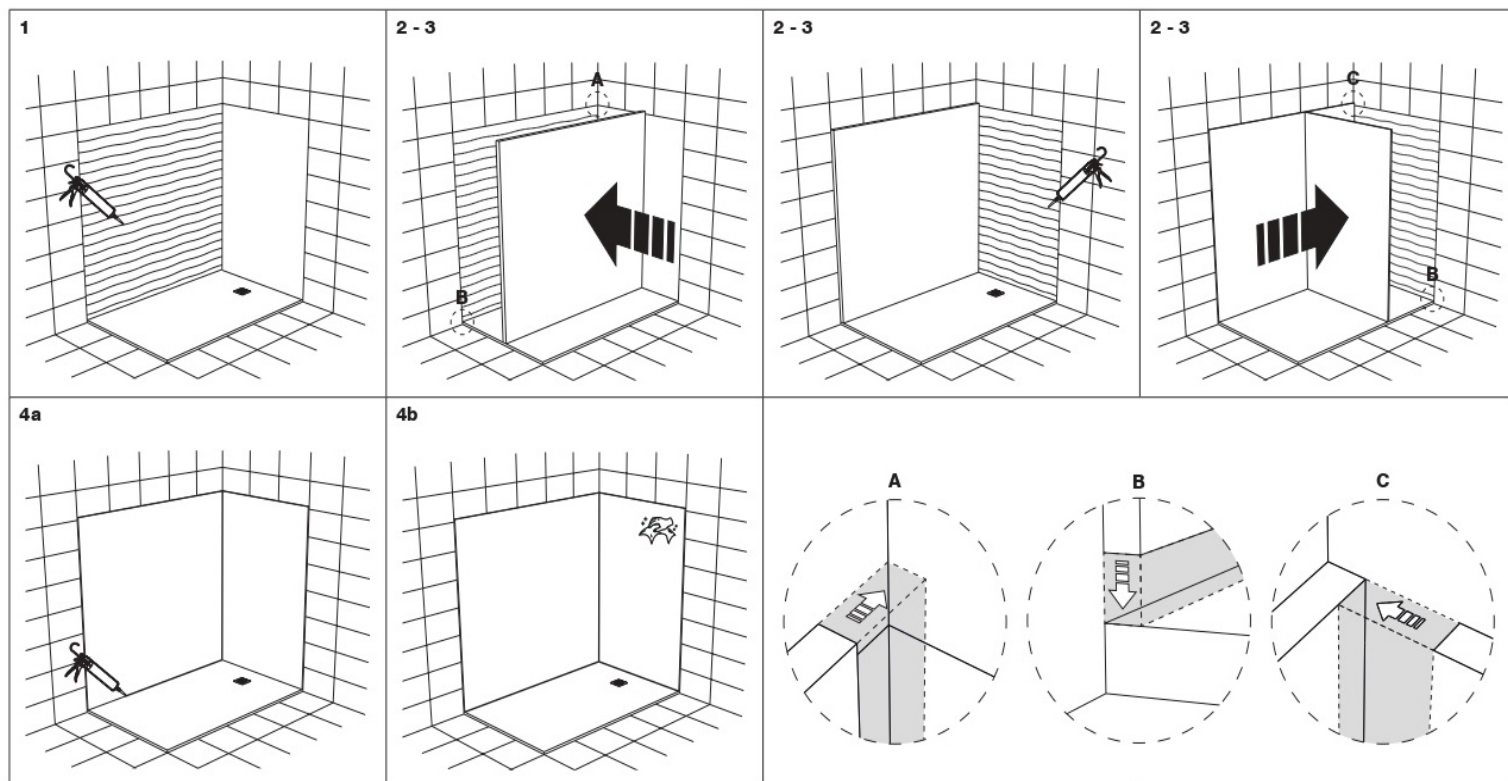

COLOCACIÓN DE PANELES

Es **MUY IMPORTANTE** antes de la instalación del panel:

Cerciorarse de que el color, el tamaño, la medida, la textura y el modelo del panel son correctos.

Presentar los paneles en su posición final para verificar que todas las medidas son correctas.

Comprobar que no existe ningún tipo de anomalía ni daño.

No se aceptan reclamaciones sobre el producto una vez instalado.

Nuestros productos deben ser instalados por personal cualificado para poder acogerse a la garantía del producto. No obstante, junto al plato se le hará entrega de una guía de instalación para su correcta colocación.

PARA LA INSTALACIÓN DEL PANEL:

- Nuestros paneles son adecuados para instalar sobre casi cualquier tipo de pared nivelada que tenga la suficiente consistencia y seguridad, y que también sea lo suficientemente lisa para poder aplicar el adhesivo uniformemente. No se recomienda instalar sobre superficies pintadas ya que suponen una base poco fiable para la fijación de ningún tipo de adhesivo ya que con el tiempo suele acabar desprendiéndose la pintura de la pared. En caso de obra preparar, sobre la pared en donde se va a colocar el panel, una base perfectamente alisada y nivelada de cemento o mortero y dejarla secar totalmente antes de proceder a la instalación. Colocar el panel con el cemento o mortero fresco debilitará su fijación a la pared y posibilitará las filtraciones de agua. Si colocamos el panel con el cemento o mortero fresco, al fraguar puede curvar el panel dejándolo inservible:

1. Aplicar sobre la superficie a instalar el adhesivo adecuado a cada tipo de superficie.

2. Solapar los paneles de tal forma que no quede ningún hueco en los ángulos.

3. El plato de ducha debe ir encastrado en la obra y los paneles de revestimiento deben montar encima del plato de ducha un máximo de 10 mm.

4. Sellar las juntas que hay entre el plato y los paneles y las que hay entre los paneles con masilla, silicona o similares limpiando los restos que sobren. Después hacer lo mismo con las juntas del perímetro.

- Proteger el panel hasta el final de obra.

- Antes de su uso dejar un mínimo de 24 h. después de la instalación para garantizar un correcto secado.

LIMPIEZA:

- Rutinaria: enjuagar correctamente, utilizar un paño suave o bayeta para limpiar la superficie y dejar secar.

-Evitar la limpieza habitual con productos agresivos como agua fuerte, amoníaco, detergentes, alcohol, estropajos abrasivos, etc.

- Exhaustiva: frotar con un trapo suave con detergente líquido PH neutro.

- Para eliminar la cal que quede incrustada sobre el plato utilizar un producto antical doméstico retirando la rejilla metálica del plato de ducha si la hubiese y aplicar con un paño húmedo por toda la superficie. Enjuagar el plato con agua abundante y volver a colocar la rejilla en el caso que proceda.

ALMACENAJE

El almacenamiento incorrecto de nuestros productos puede llegar a dejarlos totalmente inservibles.

